NEW!

FREE BALL LAUNCHER!

nickelodeon

TALES OF THE TEENAGE MUTANT NINJA TURTLES

ISSUE 1

ORIGINAL STORY!

AWESOME ACTIVITIES!

COLOUR + CREATE!

微博、BilliBili、AcFun、暗杀汉化组、微信公众号：星暗联盟
本漫画仅免费分享供学习交流使用，再漫画为本组上传，
禁止二传到其他平台，禁止做成视频，（特别是小红书）
如果您是以付费方式读到本漫画，请坚决捍卫自己的权益！
漫画闲聊群：790565488

翻译/图源：
逆日光音

水印印刷

ISSN 2977-9103

9 772977 910002 01

panini MAGAZINE

www.panini.co.nz/nz

Warning: Unsuitable for children under 36 months. Contains small parts. Choking hazard. Do not aim at eyes or face. Do not fire missiles other than those supplied by the manufacturer. Read and keep. Panini UK, Brockbourne House, 77 Mount Ephraim, Tunbridge Wells, Kent TN4 8BS. Made in China. ITEM CODE: [illegible]

ISSUE 1
08 Oct - 11 Nov 2025

这全都是你的错！

我的错？这怎么能全是我的错？

要是你没把看到的每个碗柜都给起来说不定就不会这样了。

我没有—

—都是—

—这样！

嗯，我做的东西可吊了，大伙！

嗨，还好？

SCRIPT: JOHN-PAUL BOYE, ART: ED PIRRIE, COLOURS: KAT CARDY,
COLOUR ASSIST: JASON CARDY, LETTERS: ALEX FOOT

那这还成
问题了？
锁定！
目标
全面
压制
这可和原计划
不太一样…
哦对，还有
计划！
伙计们，
伙计们！你们
快跟我来！
我说话才不是
那样子。
你就是那样的！
终于完成了，但我
想在斯普林特回来的
先给你们看看。
奇怪！我一旦
发出信号，就按下
紧急停止开关。
不能等回完
(火上村技能学)
再说吗？
就是。
这回可是
给大家。
没错。

我等不及了，必须在斯巴林和虫虫们会回来前测试这套高级安防系统.

真希望你能发明个简单法子录下我们要看的节目…

没错.

等这宝贝系统启动，我们想什么时候看都行.

CLICK

其实很简单，一共有三层防御，一层比一层凶险.

如果有人闯入，系统的反击也会更加猛烈.

DEEP

WHHHRRRRRR

今后回家的路都会由最尖端的安防系统守护.

干嘛那么烦，这玩意怎么运行的？

那扇门现在站在这里干啥？

想让我们测试一个低级运行.

这世上还没有我搞不定的测试…

你说话才不是这个调调.

明明就是，事情就是这样发生的.

WHOOSH
嗯多尼,我们没不到无线网信号?
无线网覆盖不到这么远,你们想看节目的话,最好进去别闹了哩…
见到你们真开心!
你绝对没说过这句.
上吧,英雄们,让我们教教这台机器谁才是老大.
好吧,你确实说过这话,但根本没你说得那么帅.
哼哼!

跳门！
动作快点，
我的节目还有十分钟就开始了！
加快速度！
BANG
TISSH
这些东西
强度好快！
防御系统
要是没百百的
还怎么用。
用不着那么都
这么拼命吧兄。
在第25页中

接续第10页…

他说得在理,多尼!这确实有点过头了!

CHING

CHING

CHING

WHIP

KSH

KOOM

哇啊!

哇啊!

哇啊!

哇啊!

做了多少这玩意儿?
已经怎么没完没了地冒出来?!
我得走了,节目开始了.
嘿一下!
嘿一下…
嘿一下
嘿一下
搞定.
严格来说你是"用刀插定"的.
这东西修起来可费功夫了…
好吧…回见,我要去迫成吉思了.
可是,拉曼,我告诉过你这只是防御系统的第一阶段…

嗯?
GUNG
GUNG
我不是吧!
BLOOT
我不是——
吸?
嗯-嗯-兄-兄-兄弟们?帮-帮个小忙?
嘭!
早和你们说过,第二层的难度会大幅提升.
但你的计划没考虑到它会把我们都困住吧,天才?
事实上我考虑到了!我只要喊一声复苏,他就能在厨房里按下紧急停止开关.
复苏!按开关!
用不着喊这么大声,伙计.

我就在这儿.

什么叫你就在这儿?你怎么出去的?怎么没守在开关旁边?!

我一整天都在部兴奋侦小组活动呢.

什么?!

难道你们没想我吗?

当然想.我是说…我很忙然后找就—

太完美了.看来我们要永远困在这儿了.

我要错过心灵课了.多尼.点点数吗.

可怜的欧西恩.怎么办?它又被卷入了隧道里发处的什么恐怖事件中?

别慌兄弟们.没事.斯普林特老师很快就回来了.对吧?

哦天呐.要是他看到我们全被困在这儿.我会非常丢人的.

TICK

TICK

TICK

TICK

TICK

TICK

哦不.是斯普林特老师的脚步声!

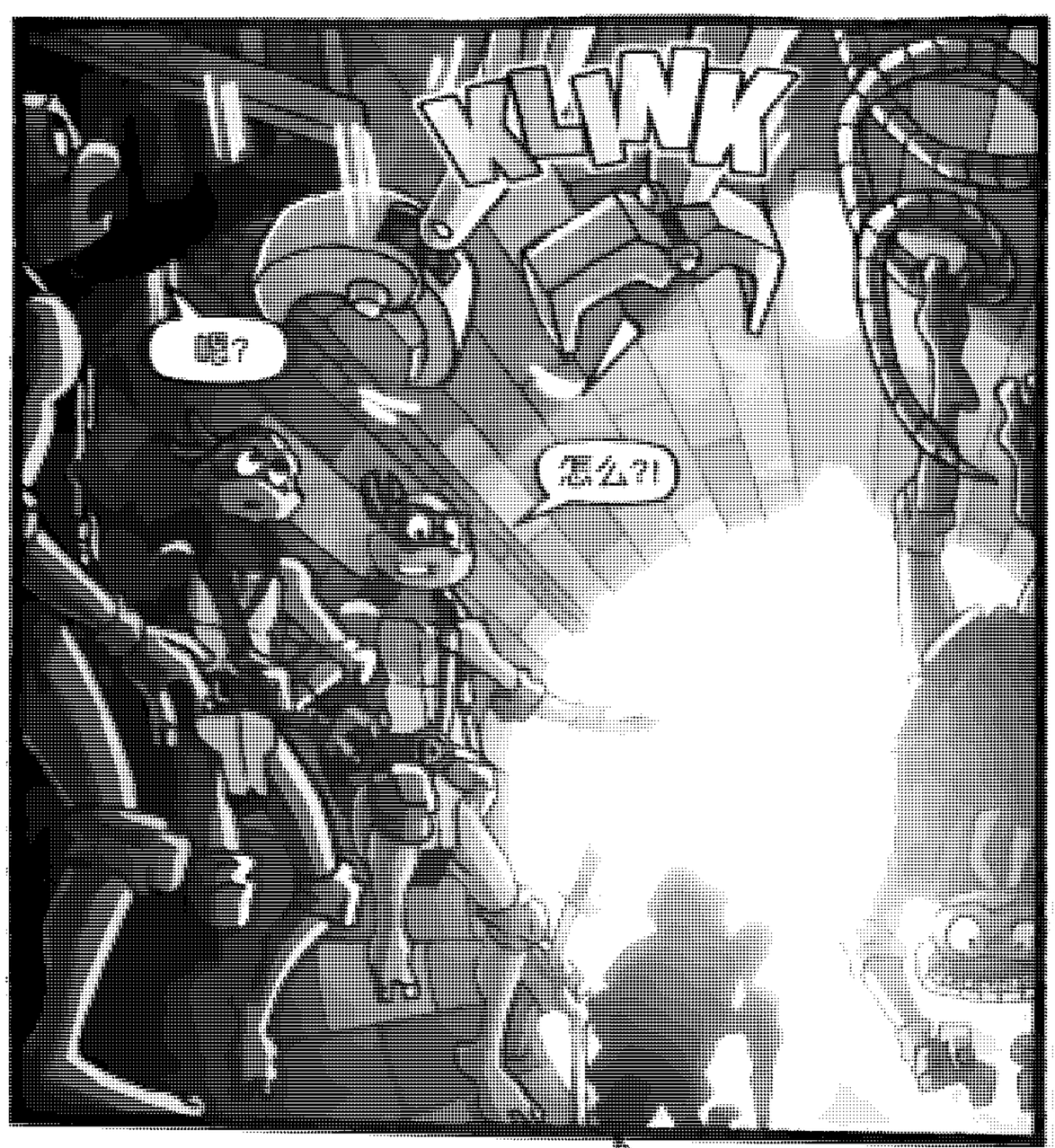
KLINK
呜?
怎么了?

哦!
是啊!
你来了!
哦哦!

孩子们,这是
闹鬼出—
见到你们真是
太好了!
你是不是
换发型了?
加我一个
拥抱.

刚才发生什么了?
我们怎么从那个陷阱
里出来的?
我完全
搞不懂.

电视遥控器坏了,
我要报过总决赛了.

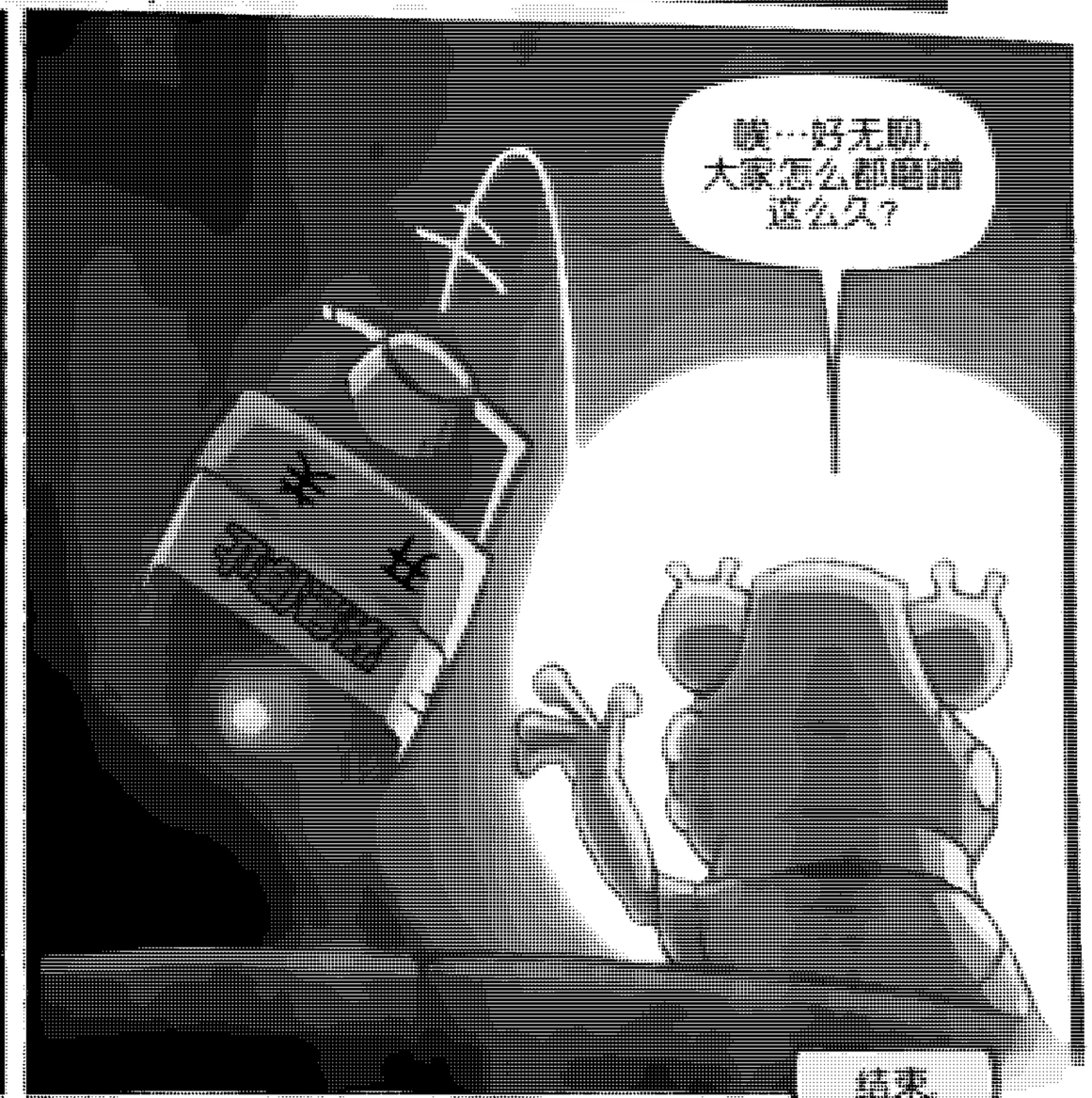
唉…好无聊,
大家怎么都迟迟
这么久?
结束.

TALES OF THE TEENAGE MUTANT NINJA TURTLES
©2025 Viacom International Inc. All rights reserved.

忍者神龟漫画之填不完的坑

[2025年漫画第90更]

※[IDW宇宙]※

[忍者神龟v5：主线刊]
第55期

[忍者神龟v5：闭锁命运]
第2期

[忍者神龟v5：资料手册]
第2期

[忍者神龟v6：主线刊]
第13期

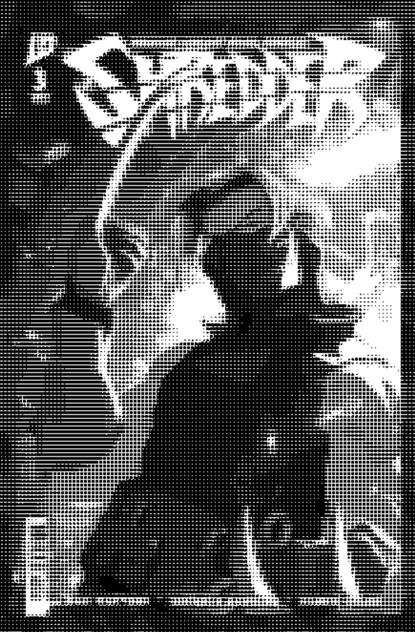

[忍者神龟v6：施莱德]
第3期

[忍者神龟v6：凯西·琼斯]
第2期

[忍者神龟v6：战斗集结赛]
2025年12月上市

※[动画衍生]※

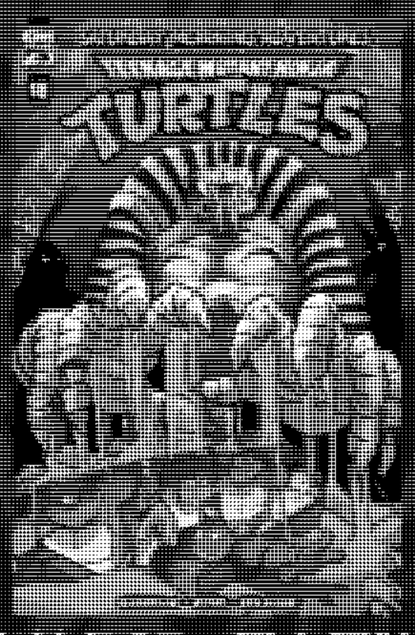

[忍者神龟87：周六冒险v2]
第18期

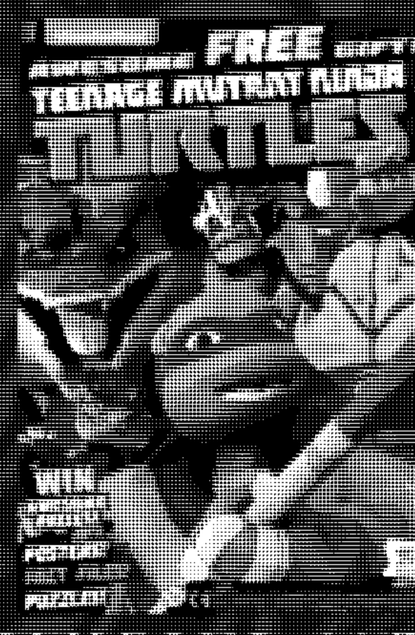

[忍者神龟2012：UK漫画]
第54期

[忍者神龟2024：传奇]
第2期

[忍者神龟2024：UK漫画]
第2期

※[其他独立版本]※

[40周年漫画庆典]
精装增订版新增故事

[恐龙战队/忍者神龟v3]
第3期

[忍者神龟×哥斯拉]
第2期

我们在这里！

（掐指一算还挺多的）

【星火汉化组-无动为大】
微博

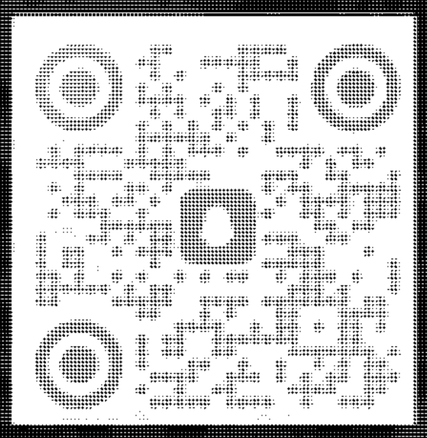

【星火汉化组漫迷交流群】
QQ群

【暗杀汉化组】
微博

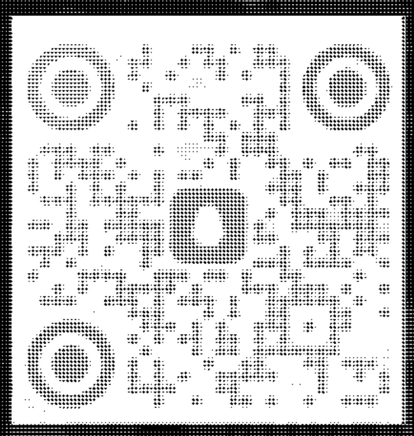

【龟料池塘】
暗杀汉化组漫画交流QQ群

【暗杀汉化组】
Bilibili

【暗杀汉化组】
AcFun

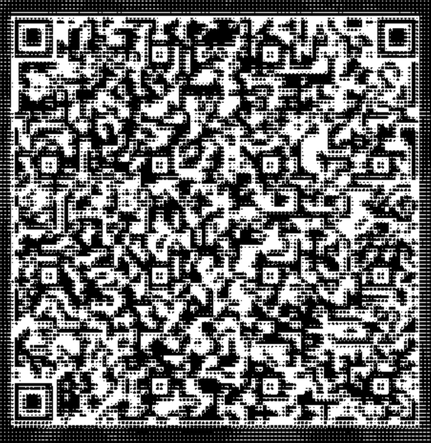

【龟龟站6】
暗杀汉化组百度网盘群

【星暗译盟】
微信公众号

关于永久停止分享高清汉化的公告

自2017年成立以来，汉化组已走过八载春秋。近年来，我们不断发现大量汉化漫画电子版遭遇打包和盗印，并被不良商家高价销售。这些商家无法通过正常途径联系下架，只能通过无用举报。同时，我们注意到部分汉化漫画被直接挪用或抄袭用于制作讲解漫画。自那时起，我们开始联系各个侵权上传者，要求删除或授权使用，但仍有部分人士置之不理、拒绝合作，甚至出言不逊。

2022年6月25日，B站的讲漫人***【搬砖的磐石】（UID：33907247）***未经许可使用《忍者神龟v5》汉化页面发布讲漫，评论区联系后未给予任何回复。

2023年6月23日及2023年7月4日，B站的讲漫人***【拉斐尔的弟弟】（UID：359423108）***抄袭《忍者神龟：最后的浪人-失落岁月》和《忍者神龟v1》的译稿发布讲解漫画，我们联系后最初遭到拒绝删除，并与其粉丝辱骂汉化组。随后在遭挂后虽删除了相关视频，却另发视频扬言要举报汉化组。最终，在与其合作的大UP主联系后，他删除了挑衅视频并宣称不再发布视频，但至今未向我们道歉。

2024年2月23日及2024年3月1日，B站的讲漫人***【千夏悠宇】（UID：98783918）***未经许可使用《蝙蝠侠/忍者神龟v2-v3》汉化页面进行讲解漫画，因其关闭评论区，转发联系后未给予任何回复，并将汉化组拉黑。

2024年11月13日，原小红书旧账号（已炸号）***【木叶隐村精英忍者】（ID：7539890900）***，B站旧账号***【木叶隐村精英忍者】（UID：1374206253）***，未经许可连续搬运《忍者神龟v1》漫画全页面。尽管组员进行了劝阻，该用户却对组员账号进行了删评和拉黑处理，并继续肆无忌惮地搬运。在多次举报后，该用户自行删除了盗搬的漫画。2025年5月25日，现小红书新账号更名为***【漫画博主】（ID：95322724351）***，现B站新账号更名为***【陈年老番】（UID3546879281334612）***，近期用新号关注汉化组B站账号并发表评论，且在小红书继续盗搬漫画。

截至目前，淘宝、拼多多、闲鱼、微店等上打包售卖电子版漫画的商家日益增多。本组和星火汉化组也有大量漫画被直接印刷成册，在各大电商平台高价销售，甚至在群聊中进行众筹印刷。在已有UP主授权译稿的情况下，仍有人盗用和随意讲解漫画；在明确告知不允许私自转载的情况下，仍有人以购买、下载或装作有授权进行胡搅蛮缠。为了保护自身权益，我们不得不采取以下措施：

1、自2023年6月1日起，所有更新的漫画将停止高清分享。所有页面将压缩至原图的四分之一，大小控制在400k左右，并实行内页水印，根据情况对透明度和部分或全部页面进行调整。

2、自2023年7月5日起，本组自购自扫的绘本和小说等，将不再公开发布，仅供友人内部交流。同时，与星火汉化组共同进行的原著补完项目所涉及的v2支线和部分的v4项目，以及往期旧漫画修订，也将不再公开发布，仅供友人内部交流使用。

3、自2021年3月3日起，因讲解漫画事件（涉事者一人已修改视频并道歉）实行的永久停止生肉分享将继续执行。

4、鉴于两个汉化组成员数量有限，且漫画数量众多，我们无法进行视频产出。若有UP主希望推出科普或讲解漫画，两个组均可提供全面协助。

5、由于近年来盗用和盗印事件日益猖獗，汉化组的成员在学业、工作和生活上也愈加繁忙，汉化组的产能预计将有所下降。

2025年5月27日更新